	INSTITUCIÓN EDUCATIVA ACADÉMICO NIT. 891901024-6 ICFES 01275-024364-018283 Resolución No. 1664 sept. 3 de 2002 Cod. DANE 176147000236	PÁGINA 1 - 1 CÓDIGO: DIEST.250.11.22
	PLAN DE ACTIVIDADES EN CASA	VERSIÓN 1 Fecha de 2020 aprobación: 01/10/11

AREA/ASIGNATURA: ARTISÍCA. __3er Periodo

DOCENTES: Camilo Andrés pava.

GRADO: _7mos_ FECHA DE INICIO/_18-07-2020____ FECHA DE FINALIZACIÓN/_25-08-2020____.

COMPETENCIA.

- Manifestara una forma de ver el mundo que conmueva a partir de ideas y conceptos del dibujo.
- Sensibiliza a través de su trabajo su mundo interior y el de los demás.
- Conoce el patrimonio cultural de su región.

1.1.

INDICACIONES:

1. **¡Leer atentamente las explicaciones.**
2. **El espacio formato, o la técnica donde se va a crear, es de libre elección siguiendo las indicaciones**
3. **Se tendrá en cuenta la presentación de los trabajos en la carpeta o portafolio del estudiante, la asistencia y participación en las redes de comunicación. (asistencia).**

1.2

APRENDIZAJES:

1. **Elabora un lenguaje visual a través del manejo de la línea (mensaje con el uso de líneas, creativo.)**
2. **Crea espacios compositivos llenos de pintura.**
3. **Reconozco mi estilo personal, lo analizo y critico positivamente.**
4. **Valoro la tradición del arte local.**

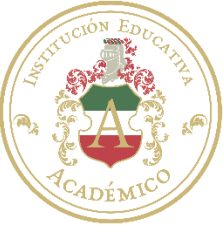
	INSTITUCIÓN EDUCATIVA ACADÉMICO NIT. 891901024-6 ICFES 01275-024364-018283 Resolución No. 1664 sept. 3 de 2002 Cod. DANE 176147000236	PÁGINA 2 - 2 CÓDIGO: DIEST.250.11.22
	PLAN DE ACTIVIDADES EN CASA	VERSIÓN 1 Fecha de aprobación: 2020 01/10/11

1.3

OBJETIVOS ESPECIFICOS.

1. Manifestara una forma de ver el mundo que conmueva a partir de ideas y conceptos del dibujo publicitario.
2. Transformará creativamente el material de desecho en diferentes composiciones.
3. Se apropiará del legado cultural y musical que trasmiten los efectos estéticos expresivos.

1-4

METODOLOGIA.

Se tendrá un proceso continuo generando elementos conceptuales formales y técnicos por parte de cada uno de los estudiantes y el docente de asignatura por medio de las redes sociales y anexando los trabajos al correo electrónico. pavakmilo82@gmail.com

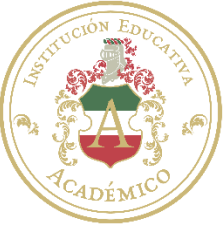
	INSTITUCIÓN EDUCATIVA ACADÉMICO NIT. 891901024-6 ICFES 01275-024364-018283 Resolución No. 1664 sept. 3 de 2002 Cod. DANE 176147000236	PÁGINA 3 - 2 CÓDIGO: DIEST.250.11.22
	PLAN DE ACTIVIDADES EN CASA	VERSIÓN 1 Fecha de aprobación: 2020 01/10/11

1.5

CONTENIDOS:

ACTIVIDAD #1.

1. Elabora un lenguaje visual a través del manejo de la línea.

Expresa un mensaje creativo, dibuja y colorea en 1/8 de cartulina o cartón paja.
 Crea tu propio proceso en líneas.



	INSTITUCIÓN EDUCATIVA ACADÉMICO NIT. 891901024-6 ICFES 01275-024364-018283 Resolución No. 1664 sept. 3 de 2002 Cod. DANE 176147000236	PÁGINA 4 - 3 CÓDIGO: DIEST.250.11.22
	PLAN DE ACTIVIDADES EN CASA	VERSIÓN 1 Fecha de 2020 aprobación: 01/10/11

ACTIVIDAD #2

2 representa en 1/8 de cartulina o cartón paja, una pintura que exprese un espacio que te agrade. (paisajismo).



ACTIVIDAD #3.

Los recursos pedagógicos del **collage** se han ido descubriéndose e incorporándose a las actividades educativas dentro de los programas escolares oficiales y de los talleres o aulas de arte.

Es necesario fomentar la memoria visual, a partir de aquí, descubre que la nomenclatura del color es insuficiente, ya que existen innumerables colores, tonos y matices. La atención se debe centrar en la observación y en el análisis de lo que sucede entre los colores.

Recorta trazos de papel y crea tu propia imagen, con tu propio estilo.

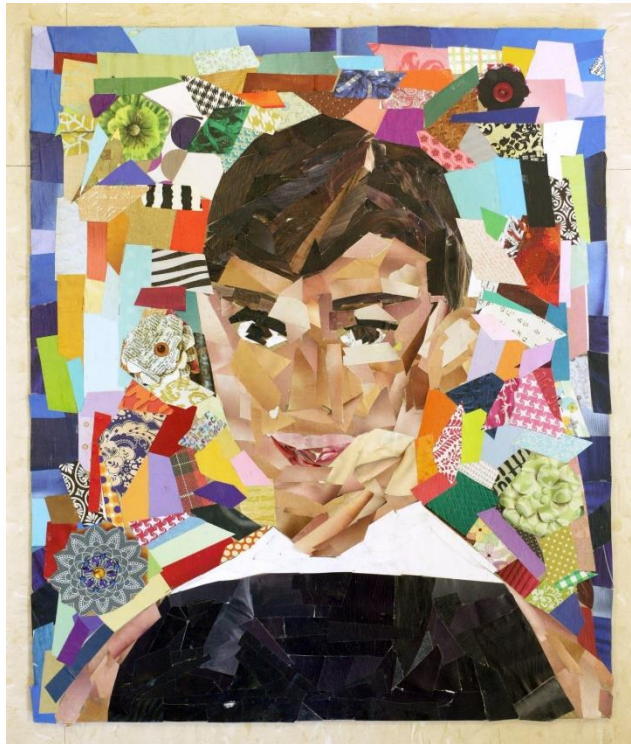

ACTIVIDAD #4.

En estos tiempos de pandemia, colera y cambio de forma de vivir. Como te sientes, y que quisieras cambiar, exprésalo por medio de.

1. Un cuento.
2. Un dibujo que represente tu cuento.
3. Un mensaje. (ARTISITICO).

ACTIVIDAD #5.

- a. Identifica un artista local. (biografía).
- b. represéntalo en un dibujo propio. 1/8vo de cartulina.
- c. Crea tu propia obra, como un artista local y dejaras un legado, o mensaje a la comunidad artísticamente. 1/8vo cartulina.

ACTIVIDAD #6.

Practica sobre las diferentes formas de crear una forma sin levantar la línea.

1..

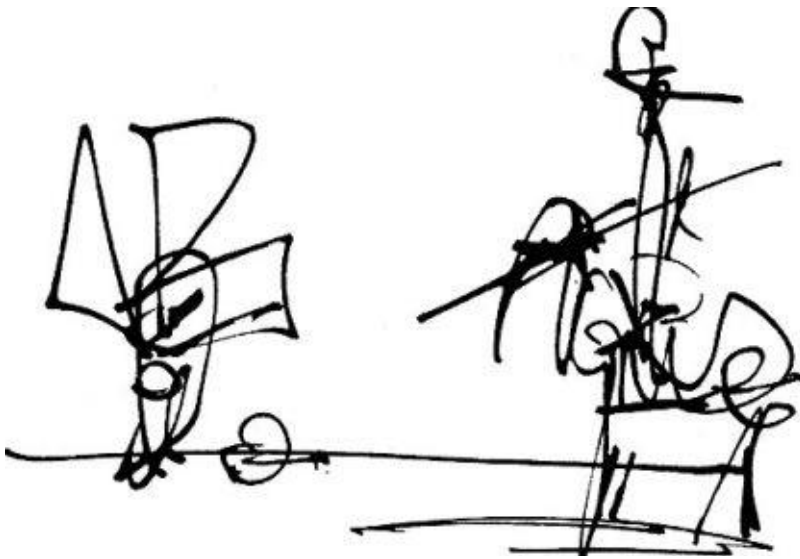

levantar la mano.)

crea tu propio trazo. (Sin

	INSTITUCIÓN EDUCATIVA ACADÉMICO NIT. 891901024-6 ICFES 01275-024364-018283 Resolución No. 1664 sept. 3 de 2002 Cod. DANE 176147000236	PÁGINA 7 - 3 CÓDIGO: DIEST.250.11.22
	PLAN DE ACTIVIDADES EN CASA	VERSIÓN 1 Fecha de 2020 aprobación: 01/10/11

ACTIVIDAD # 3

3.Transforma y orienta con las técnicas su capacidad creativa para manipular el material de desecho, papel, hilo, etc.

Trabaja y crea con material reciclable una obra plástica que deje un mensaje.



EXITOS!